

## **iPact handleiding wijziging emailaccount**

### Wijzigingen

Vanaf 4 juli wijzigen er drie instellingen welke u dient te verwerken in uw emailprogramma:

- de inkomende emailserver wordt pop.ipact.nl
- de uitgaande emailserver wordt smtp.ipact.nl
- voor de uitgaande server wordt authenticatie vereist

Indien u meerdere iPact emailaccounts heeft, dient u de wijziging voor ieder account door te voeren.

### Specificaties emailaccount

De specificaties van het iPact emailaccount zijn:

- authenticatie vereist voor uitgaande emailberichten
- per account is er 50 megabyte ruimte
- de maximale grootte van een emailbericht is 10 megabyte

Hierna volgt een korte beschrijving voor de meest populaire emailprogramma's:

- Microsoft Outlook Express      pagina 2
- Microsoft Outlook                pagina 4
- Mozilla Thunderbird              pagina 6

Mocht u problemen ondervinden bij het wijzigen van uw emailaccounts, dan kunt u contact opnemen met onze helpdesk, [helpdesk@ipact.nl](mailto:helpdesk@ipact.nl) of telefoonnummer 0900-4636721 (maandag tot en met zaterdag van 8.30 tot 22.00 – lokaal tarief)

Instellingen wijzigen in Microsoft Outlook Express

In Outlook Express klikt u op 'Extra', 'Accounts'

U krijgt dan een overzicht van de aanwezige emailaccounts;

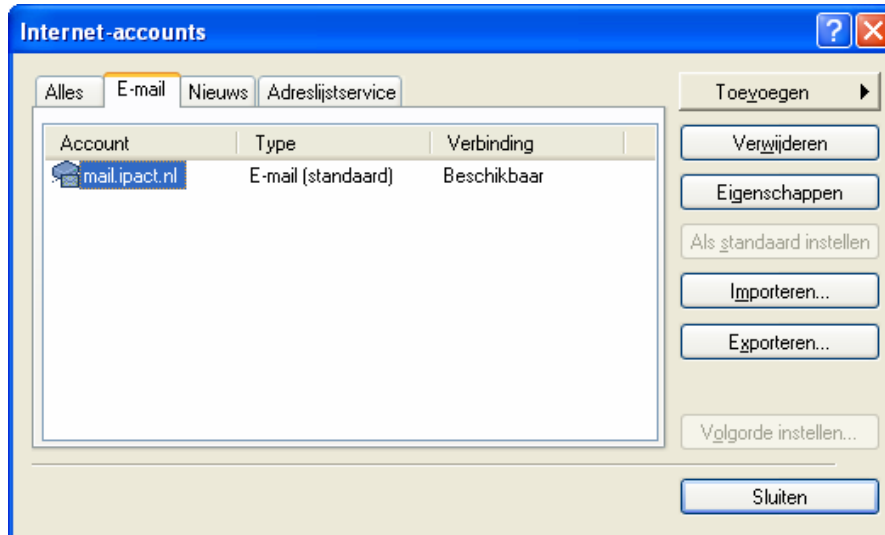

Dubbelklik op het iPact emailaccount, en ga naar het tabblad 'Servers'

U krijgt nu de huidige instellingen te zien, bij inkomend en uitgaand staat 'mail.ipact.nl', en de authenticatie is niet ingeschakeld;

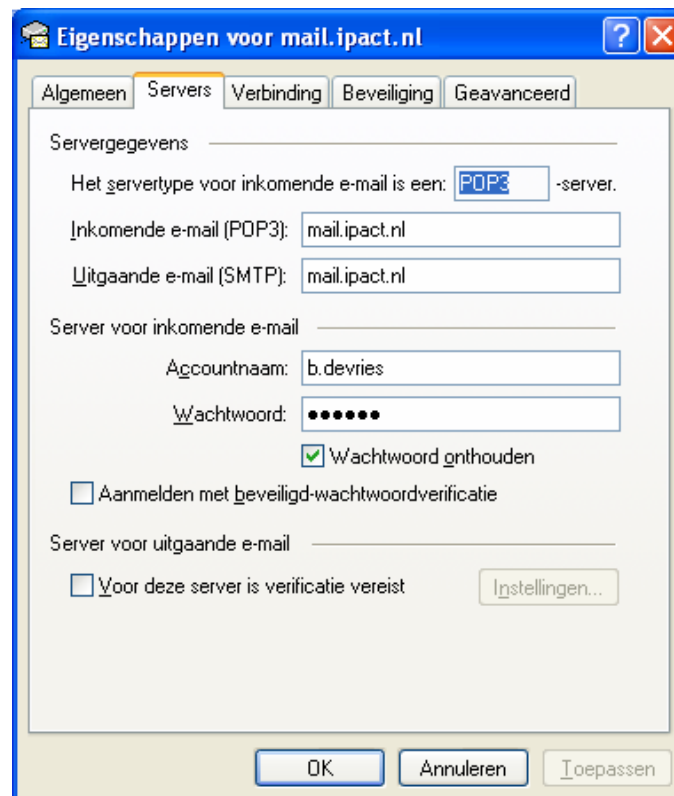

Pas de volgende velden aan:

- 'Inkomende e-mail (POP3)' wordt: pop.ipact.nl
- 'Uitgaande e-mail (SMTP)' wordt: smtp.ipact.nl

Kruis vervolgens het vakje aan bij 'Voor deze server is verificatie vereist', en klik op instellingen. Deze zullen standaard staan op 'De instellingen van de server voor inkomende e-mail gebruiken', dit is correct.

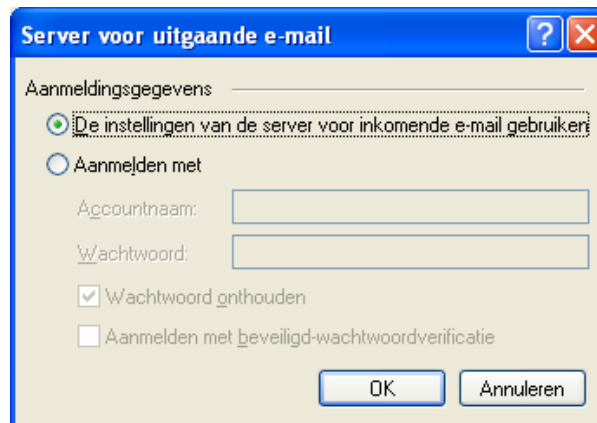

Klik op 'OK'. Het scherm moet er dan als volgt uitzien;

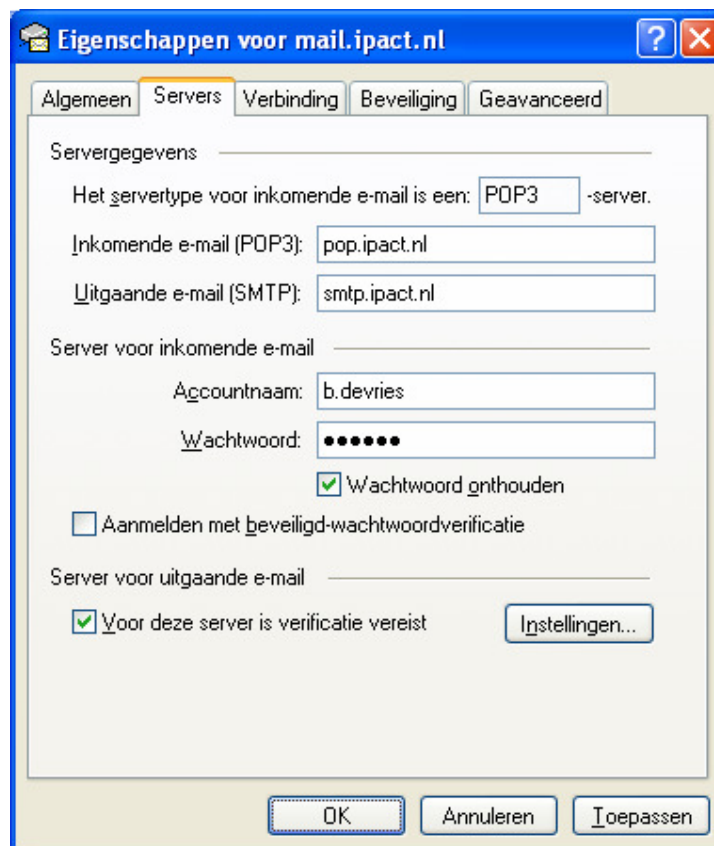

Verlaat nu deze schermen door op 'OK' en vervolgens op 'Sluiten' te klikken. Instellingen wijzigen in Microsoft Outlook

In Outlook klikt u op 'Extra', 'E-mailaccounts'  
Kies voor 'Bestaande e-mailaccounts weergeven of wijzigen'

Dubbelklik vervolgens op uw iPact emailaccount.

**E-mailaccounts**

**Instellingen voor internet-e-mail (POP3)**  
Al deze instellingen zijn vereist om de e-mailaccount te kunnen gebruiken.

**Gebruikersgegevens**

Naam:

E-mailadres:

**Servergegevens**

Inkomende e-mail (POP3):

Server voor uitgaande e-mail (SMTP):

**Aanmeldingsgegevens**

Gebruikersnaam:

Wachtwoord:

Wachtwoord onthouden

Aanmelden met beveiligd-wachtwoordverificatie

**Instellingen testen**

Nadat u de gegevens op dit scherm hebt ingevuld, is het raadzaam de account te testen door op de onderstaande knop te klikken. (Hiervoor is een netwerkverbinding vereist)

< Vorige    Volgende >    Annuleren

Pas de volgende velden aan:

- 'Inkomende e-mail (POP3)' wordt: pop.ipact.nl
- 'Server voor uitgaande e-mail (SMTP)' wordt: smtp.ipact.nl

Klik vervolgens op 'Meer instellingen', ga naar het tabblad 'Server voor uitgaande e-mail'. Vink aan 'Voor de server voor uitgaande e-mail (SMTP) is verificatie vereist', en de standaardoptie 'Dezelfde instellingen gebruiken als voor inkomende e-mail' is correct;

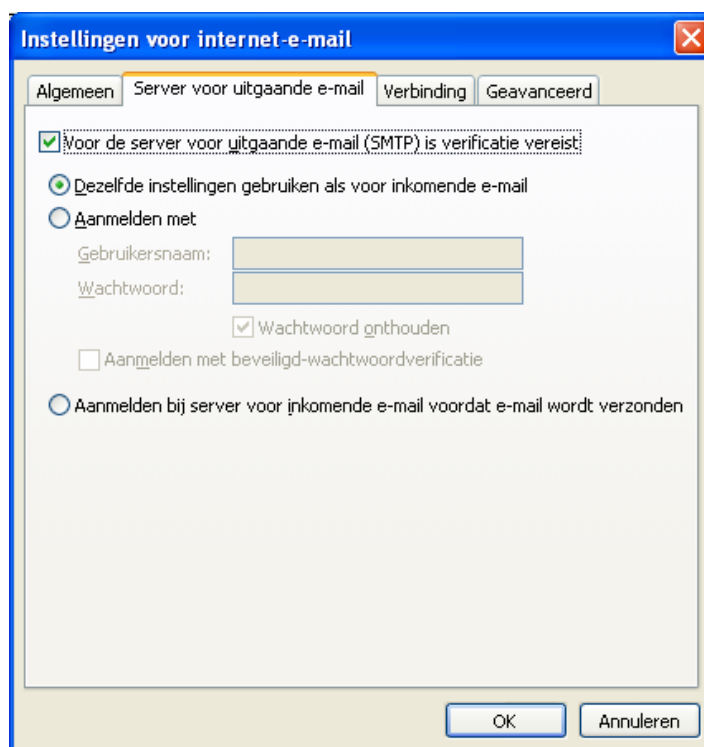

Klik op 'OK'

Na de wijzigingen ziet het scherm er als volgt uit;

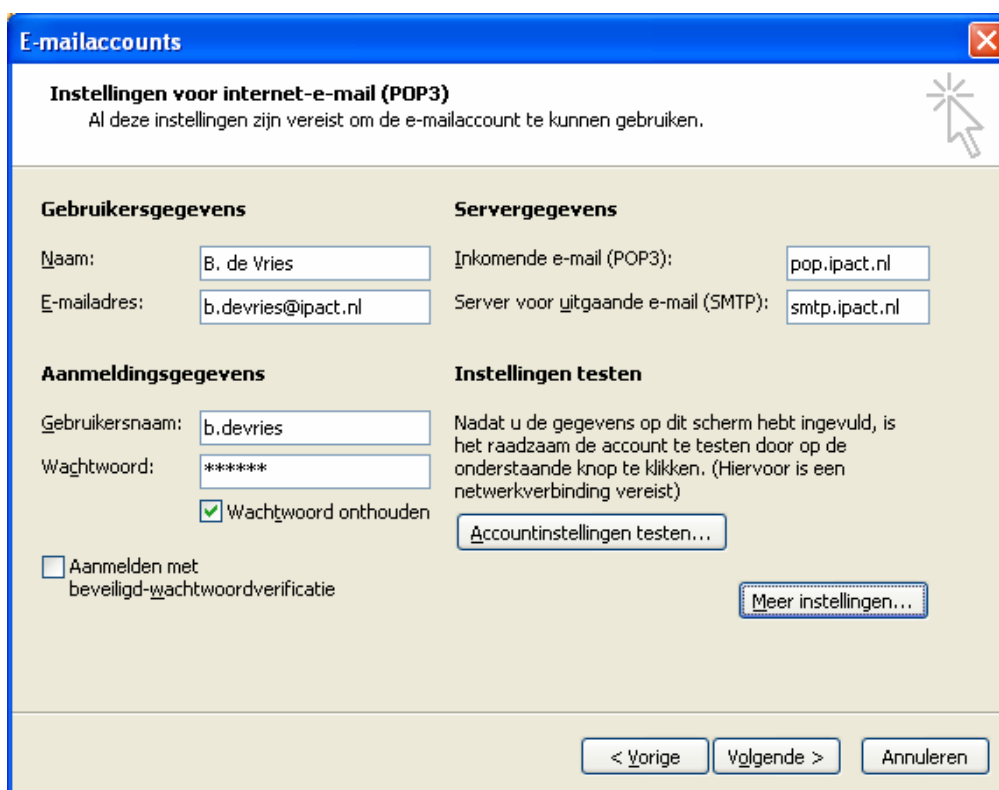

Verlaat nu dit scherm door te klikken op 'Volgende', gevolgd door 'Voltooien'

## Mozilla Thunderbird

Ga in Thunderbird naar 'Extra', 'Accountinstellingen' en klik op het iPact emailaccount.

The screenshot shows the 'Accountinstellingen' dialog box for the account '<b.devries@ipact.nl>'. The 'Accountnaam' field contains 'b.devries@ipact.nl'. Under the 'Standaard identiteit' section, there is a text box explaining that each account has its own identity. Below this, there are input fields for 'Uw naam' (B. de Vries), 'E-mailadres' (b.devries@ipact.nl), 'Antwoordadres', and 'Organisatie'. There are two checkboxes: 'Deze ondertekening invoegen' (unchecked) and 'vCard aan berichten koppelen' (unchecked). The 'Uitgaande server (SMTP)' dropdown menu is set to 'mail.ipact.nl - mail.ipact.nl'. There are buttons for 'Kiezen...', 'Kaart bewerken...', and 'Identiteiten beheren...'.

Klik op 'Serverinstellingen'

The screenshot shows the 'Serverinstellingen' dialog box. The 'Servertype' is set to 'POP-mailserver'. The 'Servernaam' field contains 'mail.ipact.nl', the 'Poort' field contains '110', and the 'Standaard' value is '110'. The 'Gebruikersnaam' field contains 'b.devries'.

Verander de Servernaam in pop.ipact.nl en klik op 'OK'

Ga naar 'Extra', 'Accountinstellingen', klik op 'Uitgaande server (SMTP)', en klik vervolgens dubbel op de iPact mailserver.

**SMTP-server**

Instellingen

Omschrijving: mail.ipact.nl

Servernaam: mail.ipact.nl

Poort: 25 Standaard: 25

Beveiliging en authenticatie

Gebruikersnaam en wachtwoord

Gebruikersnaam:

Beveiligde verbinding gebruiken:

Nee  TLS, als beschikbaar  TLS  SSL

OK Annuleren

De omschrijving is voor de werking van uw emailaccount niet relevant.  
Wijzig de Servernaam in smtp.ipact.nl

Kruis onder 'Beveiliging en authenticatie' het vakje 'Gebruikersnaam en wachtwoord' aan.

Vul bij 'Gebruikersnaam' de gebruikersnaam van uw emailaccount in. In dit voorbeeld is dit b.devries

Controleer dat 'Beveiligde verbinding gebruiken' is ingesteld op 'Nee', het scherm moet er vervolgens als volgt uitzien;

**SMTP-server**

Instellingen

Omschrijving: smtp.ipact.nl

Servernaam: smtp.ipact.nl

Poort: 25 Standaard: 25

Beveiliging en authenticatie

Gebruikersnaam en wachtwoord

Gebruikersnaam: b.devries

Beveiligde verbinding gebruiken:

Nee  TLS, als beschikbaar  TLS  SSL

OK Annuleren

Klik vervolgens tweemaal op 'OK'

Bij het verzenden van het eerstvolgende emailbericht vraagt Thunderbird u om uw wachtwoord. Dit is hetzelfde wachtwoord als wat u gebruikt voor het ophalen van uw email.

Mocht u problemen ondervinden bij het aanpassen van deze instellingen, dan kunt u contact opnemen met onze helpdesk, telefoon 0900-4636721 (maandag tot en met zaterdag van 8.30 tot 22.00 – lokaal tarief)